

# Anleitung

## Einrichten Soft-Phone

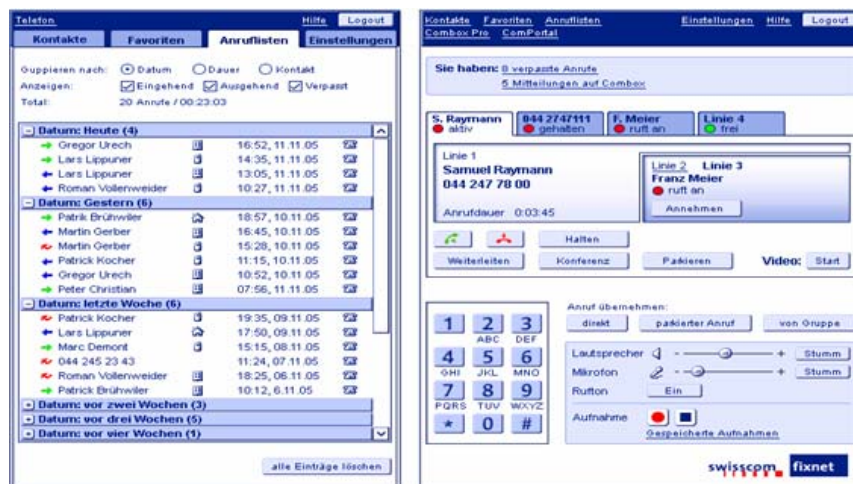

Version 1.0

Ausgabe 26. Juni 2006

## Inhaltsverzeichnis

<b>1</b>	<b>Einleitung .....</b>	<b>3</b>
<b>2</b>	<b>Installation.....</b>	<b>3</b>
2.1	Vorbereitung .....	3
2.2	Beim Kunden .....	3
<b>3</b>	<b>Erster Start.....</b>	<b>3</b>

## 1 Einleitung

Diese Anleitung beschreibt kurz, wie die Pilotteilnehmer das Soft-Phone installieren und konfigurieren.

## 2 Installation

### 2.1 Vorbereitung

Zuerst müssen die benötigten Dateien, welche auf dem IT-Forum Share liegen, auf einen Memory-Stick kopiert werden. Am besten den folgenden Ordner auf den Memory Stick kopieren:

[\\szhf04\ipctxgw\0\\_Public\1\\_Projektintranet\docs\\_pilot](\\szhf04\ipctxgw\0_Public\1_Projektintranet\docs_pilot)

### 2.2 Beim Kunden

Auf dem PC oder Notebook: Das Verzeichnis Soft-Phone, welches sich auf dem Memory-Stick befindet, enthält die Datei EPOC\_IPCD\_<Version<sup>1</sup>>\_IpcDialer.exe. Diese Datei muss geöffnet und auf dem PC oder Notebook installiert werden.

## 3 Erster Start

Beim Starten des Soft-Phones muss bei der untenstehenden Aufforderung der Benutzername und das Passwort eingegeben werden. Es gilt:

- „Sign as“ = Benutzername (derselbe wie beim Web-Manager)
- „Password“ = Passwort (dasselbe wie beim Web-Manager)



<sup>1</sup> Auf der Ablage des IT-Forum ist jeweils die letzte freigegebene Version des Soft-Phone Client abgelegt

Bei der untenstehenden Aufforderung muss das SIP-Passwort eingegeben werden:



Danach kann das Soft-Phone verwendet werden.